

Auftragsabwicklung mit Bewertung

Ab Release R/3 Enterprise

WCM GmbH

September 2008

wcm

Motivation

Instandhaltungsmaßnahmen an komplexen Anlagenstrukturen erfordern oft strenge Sicherheitsmaßnahmen.

Allerdings gibt es Instandhaltungsmaßnahmen die keine Sicherheitsmaßnahmen verlangen.

Die Bewertung gibt dem IH-Planer die Möglichkeit, eigenständig über die notwendigen Sicherheitsmaßnahmen zu entscheiden.

Außerdem sollen die notwendigen Sicherheitsmaßnahmen automatisch erzeugt werden.

Prozessbeschreibung

- An der Speisewasserpumpe wird eine Wartungsmaßname. Die Notwendigkeit einer Freischaltung ist an dem jeweiligen Objekt hinterlegt.
- Der Instandhalter plant einen Auftrag.
- Aufgrund des betroffenen technischen Objekts erkennt das System, dass zusätzliche Sicherheitsmaßnahmen notwendig sind.
- Die Bewertung ist aktiv.
- Der IH-Planer entscheidet, dass eine Freischaltung notwendig ist.
- Brandschutzmaßnahmen sind nicht erforderlich.
- Dem Instandhaltungsauftrag wird ein Arbeitsplan zugeordnet. Ein Arbeitsvorgang enthält eine Standardfreischaltliste.
- Beim automatischen Erzeugen der Freischaltdokumente schlägt das System die Auswahl entsprechend der Bewertung vor. Gleichzeitig wird automatisch eine Operative Freischaltliste aus der Standardfreischaltliste erzeugt.
- Die Freischaltdokumente werden dabei mit dem Auftrag verknüpft.

Modell

- In diesem Beispiel wird das erweiterte Modell verwendet.

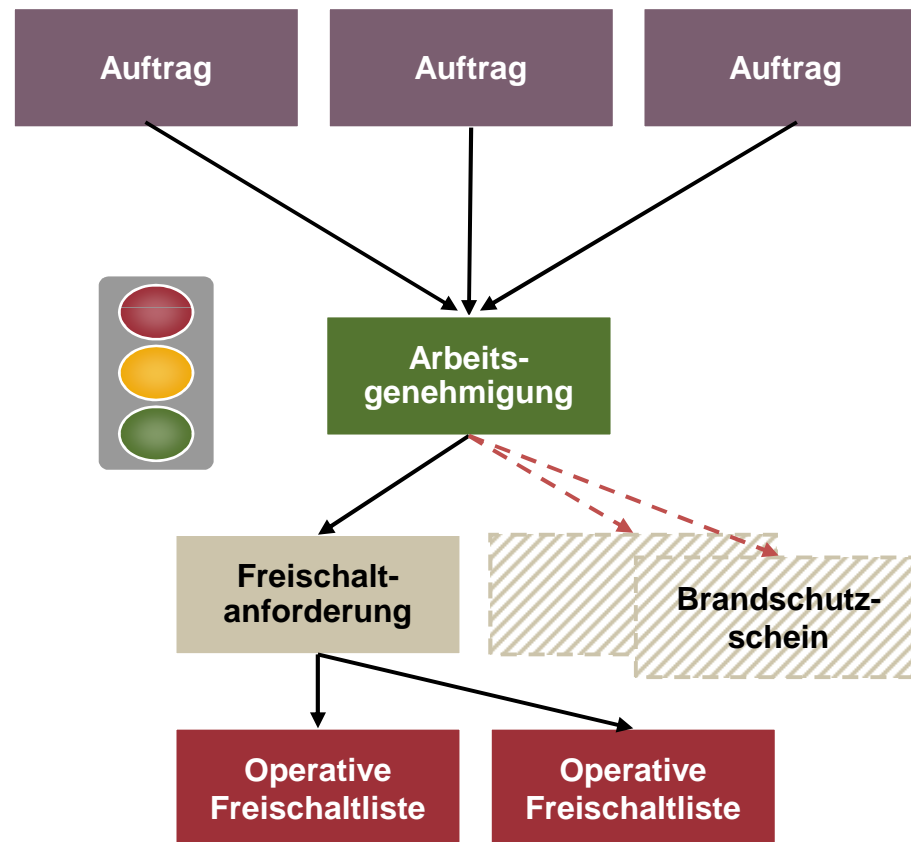

Rollen

Folgende Rollen sind in den Prozess eingebunden:

- Instandhaltungsplaner

- Sicherheitsplaner

Detaillierter Prozess Customizing Einstellung “Bewertung aktiv”

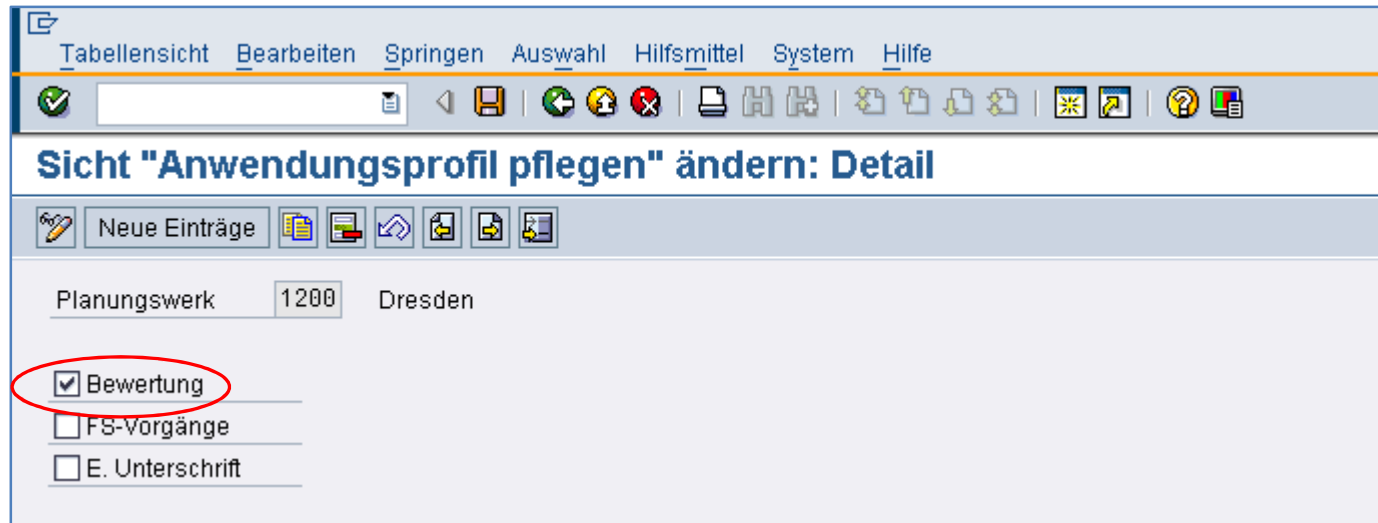

Im Customizing ist für das Planungswerk 1200 die Bewertung aktiviert.

Detaillierter Prozess

Auftrag anlegen

Techn. Platz S

Meldung anlegen
Auftrag anlegen
Graphik...
Zurück

Techn. Platz 80 Gültig ab 23.09.2008

Bezeichnung Block 8 Gesamtanlage

80HTC10CP010	Druck Rauchgas vor REA Gebläse
80HTC10CT004	Temp. axial Festlager
80HTC10CT008	Temp. radial Loslager
80HTC10CT020	Temp. Motor Statorwicklung B Gebläse
80HTC10CT029	Temp. Motor Statorwicklung C Gebläse
80HTC11	Zusatzgebläse REA
80HTC11CF002	Durchfluss Schmieröl Motor-Lager
80LAC20	Speisewasserpumpe System 1
80LAC20AA004	Absperrschieber vor Hauptpumpe
80LAC20AP001	Speisewasserpumpe

Für die Speisewasserpumpe System 1 wird ein Instandhaltungsauftrag angelegt.

Detaillierter Prozess Bewertung erforderlich

Auftrag Bearbeiten Springen Zusätze Umfeld System Hilfe

Instandhaltungsauftrag anlegen: Kopf zentral

Bewertung

Auftrag PM01 %000000000001 Wartung Speisewasserpumpe Sys 1

SysSt FSAB EROF NMVP NTER

Kopfdaten Vorgänge Komponenten Kosten Partner Objekte Zusatzdaten St

Zuständige

Planergrp. 100 / 1200 Hr. Reuter

VerArbPl. MECHANIK / 1200 Instandhaltung Mec

Verantwortlich

Meldung

Kosten EUR

IHLstArt 103 Instandsetzung

Aufgrund der aktivierten Bewertung wird die Drucktaste **Bewertung** im Auftrag angezeigt.

Detaillierter Prozess Auftrag - Bewertung

Dem Sicherheitsplaner werden die möglichen Sicherheitsanforderungen angezeigt. Er muss festlegen, welche der Sicherheitsanforderungen benötigt werden (Ja oder Nein). Dies wird im System protokolliert.

Detaillierter Prozess

Bewertung – Freischaltung erforderlich

Bewertung			
Anforderung	Bewertung	Unterschrift	Anlegedatum
FS-Anforderung	+	CHWOBBE	23.09.2008
Brandschutzschein			
<div>    Ja  Nein  </div>			

Der Sicherheitsplaner entscheidet, dass eine Freischaltung (Freischaltanforderung) erforderlich ist.

Detaillierter Prozess

Bewertung – Brandschutzschein nicht erforderlich

Bewertung

Anforderung	Bewertung	Unterschrift	Anlegedatum
FS-Anforderung	+	CHWOBBE	23.09.2008
Brandschutzschein	-	CHWOBBE	23.09.2008

✓ | 📄 | 📄 | + Ja | - Nein | i | ✗

Ein Brandschutzschein ist für die Arbeiten nicht notwendig.

Detaillierter Prozess

Auftrag sichern

Auftrag Bearbeiten Springen Zusätze Umfeld System Hilfe

Instandhaltungsauftrag anlegen: Kopf zentral

Bewertung

Auftrag PM01 %000000000001 Wartung Speisewasserpumpe Sys 1

SysSt FSAB EROF NMVP NTER

Kopfdaten Vorgänge Komponenten Kosten Partner Objekte Zusatzdaten St

Zuständige

Planergrp. 100 / 1200 Hr. Reuter

VerArbPl. MECHANIK / 1200 Instandhaltung Mec

Verantwortlich

Meldung

Kosten EUR

IHLstArt 103 Instandsetzung

Auftrag wurde mit der Nummer 817481 gesichert

Der Auftrag wird gesichert.

Detaillierter Prozess Arbeitsplan zuordnen

Dem Instandhaltungsauftrag wird ein Arbeitsplan zugeordnet. Für die Speisewasserpumpe gibt es bereits vorgefertigte Arbeitspläne, die ausgewählt werden können.

Detaillierter Prozess Arbeitsplan auswählen

Arbeitspläne anzeigen: Liste Arbeitspläne

A	P	Plangr.	P...	Kurztext Plan
	T	19	1	WCM Speisewasserpumpe Sys
	T	19	2	WCM Feedwater Pump System

Vorgangsselektion

Plangruppe 19 WCM Speisewasserpumpe System 1 P16rZ. 1
TechnPlatz 80LAC20 Speisewasserpumpe System

Arbeitsplanfaktor 1

I	Fkt	Vrg	UVrg	ArbPlatz	Steu	Kurztext Vorgang
<input type="checkbox"/>	1	0010		MECHANIK	PM01	Speisewasserpumpe absperren, Fluchtwege
<input type="checkbox"/>	1	0020		MECHANIK	WCM	Freischaltung durchführen
<input type="checkbox"/>	1	0030		MECHANIK	PM01	Pumpe öffnen
<input type="checkbox"/>	1	0040		MECHANIK	PM01	Verschleissteile prüfen ggf tauschen
<input type="checkbox"/>	1	0050		MECHANIK	PM01	Pumpenabdeckung schließen

Der Instandhaltungsplaner wählt den gewünschten Arbeitsplan aus. Der Arbeitsplan Enthält einen Arbeitsvorgang mit dem Steuerschlüssel "WCM" (Freischaltung durchführen).

Detaillierter Prozess Arbeitsplan – Erweiterung/Benutzerdaten

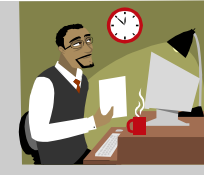

Vrg	UVR	ArbPlatz	Werk	Ste	VISchl.	A.	Kurztex
0010		MECHANIK	1200	PM01			Speise
0020		MECHANIK	1200	WCM			Freisch
0030		MECHANIK	1200	PM01			Pumpe
0040		MECHANIK	1200	PM01			Versch
0050		MECHANIK	1200	PM01			Pumpe
0060		MECHANIK	1200	PM01			
0070		MECHANIK	1200	PM01			
0080		MECHANIK	1200	PM01			
0090		MECHANIK	1200	PM01			
0100		MECHANIK	1200	PM01			
0110		MECHANIK	1200	PM01			
0120		MECHANIK	1200	PM01			
0130		MECHANIK	1200	PM01			
0140		MECHANIK	1200	PM01			
0150		MECHANIK	1200	PM01			

In den Benutzerdaten des Arbeitsvorgangs ist bei Verwendung des Feldschlüssels "WCM" die Zuordnung einer Standardfreischaltliste möglich. Diese Standardfreischaltliste wird später bei der automatischen Erzeugung der Freischaltdokumente als Vorlage verwendet.

Detaillierter Prozess

Automatisches Erzeugen der Freischaltdokumente

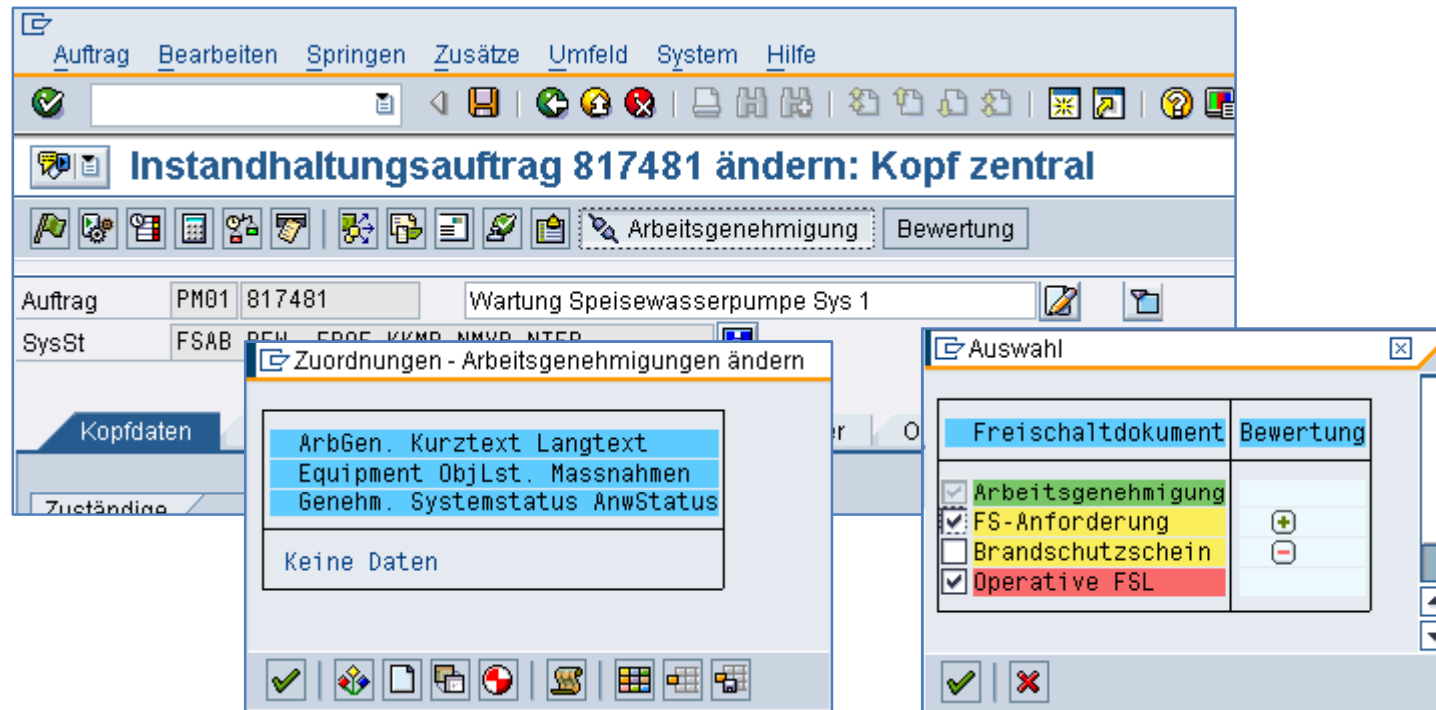

Der Instandhaltungsplaner wählt die Zuordnung einer Arbeitsgenehmigung. Mit der Drucktaste  wird das automatische Erzeugen der Freischaltdokumente gestartet. Das System schlägt die Freischaltdokumente vor, die aufgrund der Bewertung notwendig sind.

Detaillierter Prozess Freischaltdokumente wurden erzeugt

Zuordnungen - Arbeitsgenehmigungen ändern

ArbGen.	Kurztext	Langtext
Equipment	ObjLst.	Massnahmen
Genehm.	Systemstatus	AnwStatus

100000000200	Wartung Speisewasserpumpe Sys 1	
	ANGL	

Operative FSL wurde mit der Nummer 300000000301 gesichert

Das System hat nun eine Arbeitsgenehmigung, eine Freischaltanforderung und eine Operative Freischaltliste erzeugt und diese mit dem Auftrag verknüpft.

Detaillierter Prozess

Übersicht anhand der mehrstufige Listdarstellung

- 1200
 - 817481 Wartung Speisewasserpumpe Sys 1 23.09.2008-14.10.2008 80LAC20 **Bewertung**
FSAB BEW EROF KKMP NMVP
 - 100000000200 Wartung Speisewasserpumpe Sys 1 23.09.2008-14.10.2008 80LAC20
ANGL
 - 100000000301 Wartung Speisewasserpumpe Sys 1 23.09.2008-14.10.2008 80LAC20
ANGL
 - 300000000301 80LAC20 Speisewasserpumpe freischalten 23.09.2008-09.04.2
ANGL

A 'Farblegende' (Color Legend) window is open on the right, showing the color coding for different task types:

- Aufträge (Orange)
- Arbeitsgenehmigungen (Green)
- Anforderungen (Yellow)
- Operative FSLs (Red)
- Bewertung (Light Green)
- Kataloge (Light Blue)

The 'Bewertung' (Evaluation) task is highlighted in light green, and the 'Operative FSLs' (Operational FSLs) task is highlighted in red.

Der weitere Prozess entspricht dem Standardprozess.

Fragen und Antworten

Christoph Wobbe

Managing Director

Phone +49 (0) 6227 54558 83

Fax +49 (0) 6227 54558 98

Mobile +49 (0) 151 1265 5304

christoph.wobbe@wcm-it.com

www.wcm-it.com

WCM GmbH · Industriestr. 44 · D-69190 Walldorf

- Die Vervielfältigung oder Weitergabe dieser Publikation oder von Teilen daraus sind, in welcher Form und zu welchem Zweck auch immer, ohne schriftliche Genehmigung der WCM GmbH nicht gestattet.
- Alle in dieser Publikation enthaltenen Informationen können ohne vorherige Ankündigung durch die WCM GmbH geändert werden.
- SAP, R/3, mySAP, SAP NetWeaver und andere erwähnte SAP-Produkte und Services sowie die dazugehörigen Logos sind Marken oder eingetragene Marken der SAP AG in Deutschland und in mehreren anderen Ländern weltweit.
- Alle anderen erwähnten Namen von Produkten und Services sowie die damit verbundenen Firmenlogos sind Marken der jeweiligen Unternehmen.